



PROFORMA PRESUPUESTARIA 2023



EMPRESA PUBLICA MUNICIPAL TERMINAL TERRESTRE DE MACHALA-EP

| PROFORMA PRESUPUESTARIA GASTOS 2023 | | |
|--------------------------------------------|---------------------|----------------|
| POR GRUPOS DE PARTIDAS | | |
| GRUPO | PRESUPUESTO 2023 | % |
| 51. EGRESOS EN PERSONAL | 1.129.839,97 | 25,72% |
| 53. BIENES Y SERVICIOS DE CONSUMO | 1.319.069,68 | 30,37% |
| 57. OTROS EGRESOS CORRIENTES | 19.945,44 | 0,45% |
| 58. TRANSFERENCIAS CORRIENTES AL SECTOR PU | 1.728.153,20 | 39,34% |
| 84. BIENES DE LARGA DURACION | 47.840,24 | 0,75% |
| 97. CUENTAS POR PAGAR | 298.104,43 | 3,37% |
| TOTAL GENERAL | 4.542.952,96 | 100,00% |

PROFORMA PRESUPUESTARIA POR GRUPO

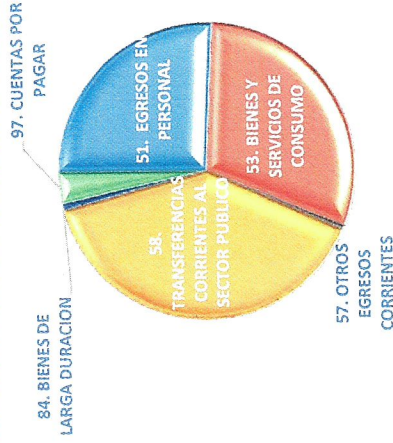

| PROFORMA PRESUPUESTARIA GASTOS 2023 | | |
|-------------------------------------|---------------------|----------------|
| POR DEPARTAMENTOS | | |
| AREA | PRESUPUESTO 2023 | % |
| ADMINISTRATIVA | 1.633.426,43 | 36,82% |
| ASESORIA LEGAL | 54.150,34 | 1,23% |
| COMERCIAL | 120.336,68 | 2,81% |
| COMUNICACION SOCIAL | 56.181,12 | 1,57% |
| FINANCIERA | 2.289.942,03 | 48,71% |
| GERENCIA GENERAL | 74.767,27 | 1,70% |
| OPERATIVO | 274.182,71 | 6,24% |
| PLANIFICACION Y CONTROL DE GESTION | 39.966,38 | 0,91% |
| TOTAL GENERAL | 4.542.952,96 | 100,00% |

PROFORMA PRESUPUESTARIA POR DEPARTAMENTOS

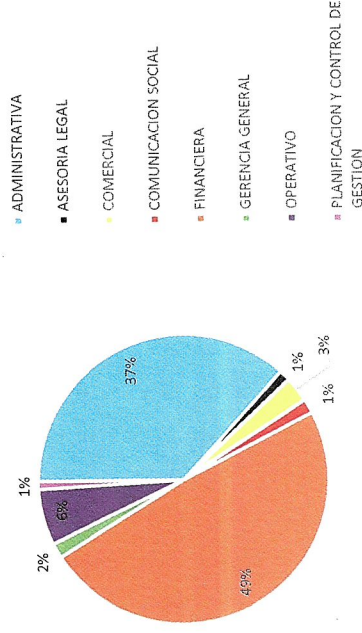

ELABORADO POR:



MARIA JOSE ARMIJOS ARROBO

Ing. Maria Jose Armijos Arrobo
JEFA DE PRESUPUESTO

REVISADO POR:



ANGELICA ALEXANDRA CASTRO CRUZ

Ing. Angelica Castro Cruz
DIRECTORA FINANCIERA



**Terminal
Terrestre**
MACHALA EP

**EMPRESA PUBLICA MUNICIPAL
TERMINAL TERRESTRE DE MACHALA-EP**

PRESUPUESTO DE INGRESOS 2023

| PARTIDA | DETALLE | PRESUPUESTO |
|-----------|--------------------------------------------------|---------------------|
| 1.3.01.02 | Acceso A Lugares Públicos (Tasas, tags, Parqueo) | 1.990.134,77 |
| 1.3.01.03 | Ocupación De Lugares Públicos | 4.800,00 |
| 1.3.01.08 | Prestación De Servicios (Expensas) | 325.829,33 |
| 1.3.01.11 | Inscripciones, Registros Y Matrículas | 48.000,00 |
| 1.3.01.99 | Otras Tasas | 900,00 |
| 1.7.02.02 | Edificios, Locales Y Residencias (Arrendamiento) | 1.518.090,81 |
| 1.7.02.99 | Otros Arrendamientos (Espacios Físicos) | 61.906,51 |
| 1.7.03.06 | Intereses Transacciones Comerciales | 21.834,00 |
| 1.7.04.02 | Infracción A Ordenanzas Municipales | 13.500,00 |
| 1.7.04.04 | Incumplimientos De Contratos | 1.700,00 |
| 1.7.04.99 | Otras Multas | 1.420,00 |
| 1.8.01.04 | De Gobiernos Autónomos Descentralizados | 100,00 |
| 1.9.01.01 | Ejecucion De Garantías | 100,00 |
| 1.9.04.99 | Otros No Especificados | 2.500,00 |
| 3.8.01.01 | De Cuentas Por Cobrar | 552.137,54 |
| | | 4.542.952,96 |

ELABORADO POR:

REVISADO POR:



Firmado electrónicamente por:
**MARIA JOSE ARMIJOS
ARROBO**

Ing. Maria Jose Armijos Arrobo
JEFA DE PRESUPUESTO



Firmado electrónicamente por:
**ANGELICA ALEXANDRA
CASTRO CRUZ**

Ing. Angelica Castro Cruz
DIRECTORA FINANCIERA



PROFORMA PRESUPUESTARIA 2023

DETALLE DE PARTIDAS

| PARTIDA | DENOMINACIÓN | PRESUPUESTO 2023 | % |
|----------|----------------------------------------------------|------------------|--------|
| 51.01.05 | Remuneraciones Unificadas | 680.460,00 | 14,98% |
| 51.02.03 | Decimotercer Sueldo | 68.819,95 | 1,51% |
| 51.02.04 | Decimocuarto Sueldo | 27.000,00 | 0,59% |
| 51.05.09 | Horas Extraordinarias y Suplementarias | 21.373,33 | 0,47% |
| 51.05.10 | Servicios Personales por contrato | 85.428,00 | 1,88% |
| 51.05.12 | Subrogacion | 19.289,00 | 0,42% |
| 51.05.13 | Encargos | 19.289,00 | 0,42% |
| 51.06.01 | Aporte Patronal | 75.564,28 | 1,66% |
| 51.06.02 | Fondo de Reserva | 68.792,41 | 1,51% |
| 51.07.07 | Compensación Por Vacaciones No Gozadas | 63.824,00 | 1,40% |
| 53.01.01 | Agua Potable | 23.000,00 | 0,51% |
| 53.01.04 | Energía Eléctrica | 180.000,00 | 3,96% |
| 53.01.05 | Telecomunicaciones | 5.000,00 | 0,11% |
| 53.02.03 | Almacenamiento, Embalaje y Envase | 720,00 | 0,02% |
| 53.02.04 | Edicion, impresion, reproduccion, publicaciones | 2.000,00 | 0,04% |
| 53.02.07 | Difusion, informacion y publicidad | 7.000,00 | 0,15% |
| 53.02.08 | Servicio Seguridad Y Vigilancia | 304.936,50 | 6,71% |
| 53.02.09 | Servicio de Aseo | 400.989,98 | 8,83% |
| 53.02.26 | Servicios Médicos Hospitalarios y Complementar | 5.000,00 | 0,11% |
| 53.02.49 | Eventos Públicos Promocionales | 11.000,00 | 0,24% |
| 53.02.53 | Servicios Generales para Subastas, Arriendos y R | 2.000,00 | 0,04% |
| 53.02.55 | Combustibles | 6.625,09 | 0,15% |
| 53.03.01 | Pasajes Al Interior | 3.000,00 | 0,07% |
| 53.03.03 | Viáticos Y Subsistencias En El Interior | 3.000,00 | 0,07% |
| 53.04.02 | Edificios, Locales y Residencias | 126.299,00 | 2,78% |
| 53.04.03 | Mobiliarios (Instalación, Mantenimiento Y Repar | 3.000,00 | 0,07% |
| 53.04.04 | Maquinarias Y Equipos (Instalación, Mantenimie | 62.073,94 | 1,37% |
| 53.04.06 | Herramientas (Mantenimiento y Reparación) | 800,00 | 0,02% |
| 53.06.01 | Consultoria, asesoria e Investigacion Especializac | 23.500,00 | 0,52% |
| 53.06.06 | Honorarios Por Contratos Civiles De Servicios | 4.000,00 | 0,09% |
| 53.06.07 | Servicios Tecnicos Especializados | 1.000,00 | 0,02% |
| 53.06.09 | Investigaciones Profesionales y Análisis de Labor | 6.070,26 | 0,13% |
| 53.06.12 | Capacitación Para Servidores Públicos | 5.000,00 | 0,11% |
| 53.07.01 | Desarrollo, Actualización, Asistencia Técnica y Sc | 11.216,00 | 0,25% |
| 53.07.02 | Arrendamiento Y Licencias De Uso De Paquetes | 12.235,86 | 0,27% |
| 53.07.04 | Mantenimiento Y Reparación De Equipos Y Siste | 1.630,00 | 0,04% |
| 53.08.02 | Vestuario, Lencería Y Prendas De Protección | 4.000,00 | 0,09% |
| 53.08.04 | Materiales De Oficina | 12.500,00 | 0,28% |
| 53.08.05 | Materiales De Aseo | 5.446,78 | 0,12% |
| 53.08.07 | Materiales de Impresión, Fotografía, Reproduc | 400,00 | 0,01% |
| 53.08.11 | Insumos, Materiales y Suministros para Construc | 29.000,00 | 0,64% |
| 53.08.13 | Repuestos y accesorios | 12.734,17 | 0,28% |
| 53.08.19 | Accesorios e Insumos Químicos y Orgánicos | 1.339,29 | 0,03% |
| 53.08.24 | Insumos, Bienes y Materiales para Producción de | 4.000,00 | 0,09% |
| 53.14.03 | Mobiliarios | 14.415,52 | 0,32% |
| 53.14.04 | Maquinarias Y Equipos | 3.000,00 | 0,07% |
| 53.14.06 | Herramientas | 10.447,29 | 0,23% |
| 53.14.07 | Equipos, Sistemas Y Paquetes Informáticos | 3.000,00 | 0,07% |
| 53.14.11 | Partes y Repuestos | 2.650,00 | 0,06% |

PRESUPUESTO CONSOLIDADO 2023

DETALLADO AREA - PARTIDAS

| AREA | GRUPO | PARTIDA | DENOMINACIÓN | PRESUPUESTO 2023 | | |
|--------------------------------------------------------------|-------------------------------------------------|--------------------------------------------------------------|-------------------------------------------------|---------------------|------------------------------------|-------------------|
| ADMINISTRATIVA | 51. EGRESOS EN PERSONAL | 51.01.05 | Remuneraciones Unificadas | 184.116,00 | | |
| | | 51.02.03 | Decimotercer Sueldo | 19.030,72 | | |
| | | 51.02.04 | Decimocuarto Sueldo | 6.300,00 | | |
| | | 51.05.09 | Horas Extraordinarias y Supleme | 4.806,67 | | |
| | | 51.05.10 | Servicios Personales por contrat | 28.512,00 | | |
| | | 51.05.12 | Subrogacion | 5.467,00 | | |
| | | 51.05.13 | Encargos | 5.467,00 | | |
| | | 51.06.01 | Aporte Patronal | 20.895,73 | | |
| | | 51.06.02 | Fondo de Reserva | 19.023,11 | | |
| | | 51.07.07 | Compensación Por Vacaciones N | 17.719,00 | | |
| | | Total 51. EGRESOS EN PERSONAL | | | | 311.337,23 |
| | | | 53. BIENES Y SERVICIOS DE CONSUMO | 53.01.01 | Agua Potable | 23.000,00 |
| | | | | 53.01.04 | Energia Eléctrica | 180.000,00 |
| | | | | 53.01.05 | Telecomunicaciones | 5.000,00 |
| | | | | 53.02.08 | Servicio Seguridad Y Vigilancia | 304.936,50 |
| | | | | 53.02.09 | Servicio de Aseo | 400.989,98 |
| | | | | 53.02.26 | Servicios Médicos Hospitalarios y | 5.000,00 |
| | | | | 53.03.01 | Pasajes Al Interior | 3.000,00 |
| | | | | 53.03.03 | Viáticos Y Subsistencias En El Int | 3.000,00 |
| | | | | 53.04.02 | Edificios, Locales y Residencias | 126.299,00 |
| | | | | 53.04.03 | Mobiliarios (Instalación, Manten | 3.000,00 |
| | | | | 53.04.04 | Maquinarias Y Equipos (Instalaci | 61.873,94 |
| | | | | 53.06.06 | Honorarios Por Contratos Civiles | 4.000,00 |
| 53.06.09 | Investigaciones Profesionales y A | | | 6.070,26 | | |
| 53.06.12 | Capacitación Para Servidores Pút | | | 5.000,00 | | |
| 53.07.01 | Desarrollo, Actualización, Asister | | | 11.216,00 | | |
| 53.07.02 | Arrendamiento Y Licencias De Us | | | 12.235,86 | | |
| 53.07.04 | Mantenimiento Y Reparación De | | | 1.630,00 | | |
| 53.08.02 | Vestuario, Lencería Y Prendas De | | | 4.000,00 | | |
| 53.08.04 | Materiales De Oficina | | | 12.500,00 | | |
| 53.08.05 | Materiales De Aseo | | | 5.446,78 | | |
| 53.08.07 | Materiales de Impresión, Fotogr | | | 400,00 | | |
| 53.08.11 | Insumos, Materiales y Suministr | | | 29.000,00 | | |
| 53.08.13 | Repuestos y accesorios | | | 12.734,17 | | |
| 53.08.19 | Accesorios e Insumos Químicos y | 1.339,29 | | | | |
| 53.14.03 | Mobiliarios | 14.415,52 | | | | |
| 53.14.04 | Maquinarias Y Equipos | 3.000,00 | | | | |
| 53.14.06 | Herramientas | 10.447,29 | | | | |
| 53.14.07 | Equipos, Sistemas Y Paquetes Inf | 3.000,00 | | | | |
| 53.14.11 | Partes y Repuestos | 2.650,00 | | | | |
| 53.15.15 | Plantas | 5.040,00 | | | | |
| 53.02.55 | Combustibles | 6.625,09 | | | | |
| 53.04.06 | Herramientas (Mantenimiento y | 800,00 | | | | |
| 53.06.07 | Servicios Tecnicos Especializados | 1.000,00 | | | | |
| Total 53. BIENES Y SERVICIOS DE CONSUMO | | | | 1.268.649,68 | | |
| | 57. OTROS EGRESOS CORRIENTES | 57.02.01 | Seguros | 4.457,44 | | |
| Total 57. OTROS EGRESOS CORRIENTES | | | | 4.457,44 | | |
| | 84. BIENES DE LARGA DURACION | 84.01.03 | Mobiliarios (larga duración) | 18.389,25 | | |
| | | 84.01.04 | Maquinaria Y Equipo (larga durac | 2.500,00 | | |
| | | 84.01.07 | Equipos, Sistemas Y Paquetes Inf | 4.604,99 | | |
| | | 84.01.11 | Partes y Repuestos | 21.750,00 | | |
| | | 84.01.06 | Herramientas | 596,00 | | |
| | | Total 84. BIENES DE LARGA DURACION | | | | 47.840,24 |
| | 58. TRANSFERENCIAS CORRIENTES AL SECTOR PUBLICO | 58.04.06 | Para El Iece Por El 0.5% De Las Pl | 1.141,84 | | |
| Total 58. TRANSFERENCIAS CORRIENTES AL SECTOR PUBLICO | | | | 1.141,84 | | |
| Total ADMINISTRATIVA | | | | 1.633.426,43 | | |
| ASESORIA LEGAL | 51. EGRESOS EN PERSONAL | 51.01.05 | Remuneraciones Unificadas | 35.580,00 | | |
| | | 51.02.03 | Decimotercer Sueldo | 3.317,50 | | |
| | | 51.02.04 | Decimocuarto Sueldo | 900,00 | | |
| | | 51.05.12 | Subrogacion | 2.115,00 | | |
| | | 51.05.13 | Encargos | 2.115,00 | | |
| | | 51.06.01 | Aporte Patronal | 3.642,62 | | |
| | | 51.06.02 | Fondo de Reserva | 3.316,17 | | |
| | | 51.07.07 | Compensación Por Vacaciones N | 2.965,00 | | |
| | | Total 51. EGRESOS EN PERSONAL | | | | 53.951,29 |
| | | | 58. TRANSFERENCIAS CORRIENTES AL SECTOR PUBLICO | 58.04.06 | Para El Iece Por El 0.5% De Las Pl | 199,05 |
| | | Total 58. TRANSFERENCIAS CORRIENTES AL SECTOR PUBLICO | | | | 199,05 |
| | | Total ASESORIA LEGAL | | | | 54.150,34 |
| | | COMERCIAL | 51. EGRESOS EN PERSONAL | 51.01.05 | Remuneraciones Unificadas | 58.980,00 |
| 51.02.03 | Decimotercer Sueldo | | | 7.095,17 | | |
| 51.02.04 | Decimocuarto Sueldo | | | 2.700,00 | | |
| 51.05.09 | Horas Extraordinarias y Supleme | | | 1.820,00 | | |
| 51.05.10 | Servicios Personales por contrat | | | 20.112,00 | | |
| 51.05.12 | Subrogacion | | | 2.115,00 | | |
| 51.05.13 | Encargos | | | 2.115,00 | | |
| 51.06.01 | Aporte Patronal | | | 7.790,47 | | |
| 51.06.02 | Fondo de Reserva | | | 7.092,33 | | |
| 51.07.07 | Compensación Por Vacaciones N | | | 6.591,00 | | |

| | | | | |
|----------------------------------|-------------------------------------------------------|----------|------------------------------------|---------------------|
| COMERCIAL | Total 51. EGRESOS EN PERSONAL | | | 116.410,97 |
| | 53. BIENES Y SERVICIOS DE CONSUMO | 53.06.01 | Consultoria, asesoria e Investigac | 3.500,00 |
| | Total 53. BIENES Y SERVICIOS DE CONSUMO | | | 3.500,00 |
| | 58. TRANSFERENCIAS CORRIENTES AL SECTOR PUBLICO | 58.04.06 | Para El Iece Por El 0.5% De Las Pl | 425,71 |
| | Total 58. TRANSFERENCIAS CORRIENTES AL SECTOR PUBLICO | | | 425,71 |
| Total COMERCIAL | | | | 120.336,68 |
| COMUNICACION SOCIAL | 51. EGRESOS EN PERSONAL | 51.01.05 | Remuneraciones Unificadas | 13.032,00 |
| | | 51.02.03 | Decimotercer Sueldo | 1.936,00 |
| | | 51.02.04 | Decimocuarto Sueldo | 900,00 |
| | | 51.05.10 | Servicios Personales por contrat | 10.200,00 |
| | | 51.06.01 | Aporte Patronal | 2.125,73 |
| | | 51.06.02 | Fondo de Reserva | 1.935,23 |
| | | 51.07.07 | Compensación Por Vacaciones N | 1.936,00 |
| | Total 51. EGRESOS EN PERSONAL | | | 32.064,96 |
| | 53. BIENES Y SERVICIOS DE CONSUMO | 53.02.04 | Edicion, impresion, reproducior | 2.000,00 |
| | | 53.02.07 | Difusion, informacion y publicida | 7.000,00 |
| | | 53.02.49 | Eventos Públicos Promocionales | 11.000,00 |
| | | 53.08.24 | Insumos, Bienes y Materiales par | 4.000,00 |
| | Total 53. BIENES Y SERVICIOS DE CONSUMO | | | 24.000,00 |
| | 58. TRANSFERENCIAS CORRIENTES AL SECTOR PUBLICO | 58.04.06 | Para El Iece Por El 0.5% De Las Pl | 116,16 |
| | Total 58. TRANSFERENCIAS CORRIENTES AL SECTOR PUBLICO | | | 116,16 |
| Total COMUNICACION SOCIAL | | | | 56.181,12 |
| FINANCIERA | 51. EGRESOS EN PERSONAL | 51.01.05 | Remuneraciones Unificadas | 161.916,00 |
| | | 51.02.03 | Decimotercer Sueldo | 15.123,28 |
| | | 51.02.04 | Decimocuarto Sueldo | 6.750,00 |
| | | 51.05.09 | Horas Extraordinarias y Supleme | 5.133,33 |
| | | 51.05.10 | Servicios Personales por contrat | 10.200,00 |
| | | 51.05.12 | Subrogacion | 2.115,00 |
| | | 51.05.13 | Encargos | 2.115,00 |
| | | 51.06.01 | Aporte Patronal | 16.605,36 |
| | | 51.06.02 | Fondo de Reserva | 15.117,23 |
| | | 51.07.07 | Compensación Por Vacaciones N | 14.343,00 |
| | Total 51. EGRESOS EN PERSONAL | | | 249.418,20 |
| | 53. BIENES Y SERVICIOS DE CONSUMO | 53.02.53 | Servicios Generales para Subasta | 2.000,00 |
| | Total 53. BIENES Y SERVICIOS DE CONSUMO | | | 2.000,00 |
| | 57. OTROS EGRESOS CORRIENTES | 57.01.02 | Tasas Generales, Impuestos, | 7.000,00 |
| | | 57.01.99 | Otros Impuestos, Tasas Y Contrib | 2.000,00 |
| | | 57.02.03 | Comisiones Bancarias | 800,00 |
| | | 57.02.06 | Costas Judiciales, Tramites Notar | 3.000,00 |
| | | 57.03.01 | Dietas | 2.688,00 |
| | Total 57. OTROS EGRESOS CORRIENTES | | | 15.488,00 |
| | 97. CUENTAS POR PAGAR | 97.01.01 | De Cuentas Por Pagar | 298.104,43 |
| | Total 97. CUENTAS POR PAGAR | | | 298.104,43 |
| | 58. TRANSFERENCIAS CORRIENTES AL SECTOR PUBLICO | 58.01.01 | A entidades del Presupuesto Ger | 24.024,00 |
| | | 58.01.04 | A Gobiernos Autonomos Descen | 1.700.000,00 |
| | | 58.04.06 | Para El Iece Por El 0.5% De Las Pl | 907,40 |
| | Total 58. TRANSFERENCIAS CORRIENTES AL SECTOR PUBLICO | | | 1.724.931,40 |
| Total FINANCIERA | | | | 2.289.942,03 |
| GERENCIA GENERAL | 51. EGRESOS EN PERSONAL | 51.01.05 | Remuneraciones Unificadas | 38.964,00 |
| | | 51.02.03 | Decimotercer Sueldo | 4.605,17 |
| | | 51.02.04 | Decimocuarto Sueldo | 900,00 |
| | | 51.05.10 | Servicios Personales por contrat | 9.804,00 |
| | | 51.05.12 | Subrogacion | 3.247,00 |
| | | 51.05.13 | Encargos | 3.247,00 |
| | | 51.06.01 | Aporte Patronal | 5.056,47 |
| | | 51.06.02 | Fondo de Reserva | 4.603,32 |
| | | 51.07.07 | Compensación Por Vacaciones N | 4.064,00 |
| | Total 51. EGRESOS EN PERSONAL | | | 74.490,96 |
| | 58. TRANSFERENCIAS CORRIENTES AL SECTOR PUBLICO | 58.04.06 | Para El Iece Por El 0.5% De Las Pl | 276,31 |
| | Total 58. TRANSFERENCIAS CORRIENTES AL SECTOR PUBLICO | | | 276,31 |
| Total GERENCIA GENERAL | | | | 74.767,27 |
| OPERATIVO | 51. EGRESOS EN PERSONAL | 51.01.05 | Remuneraciones Unificadas | 162.492,00 |
| | | 51.02.03 | Decimotercer Sueldo | 15.244,61 |
| | | 51.02.04 | Decimocuarto Sueldo | 8.100,00 |
| | | 51.05.09 | Horas Extraordinarias y Supleme | 9.613,33 |
| | | 51.05.10 | Servicios Personales por contrat | 6.600,00 |
| | | 51.05.12 | Subrogacion | 2.115,00 |
| | | 51.05.13 | Encargos | 2.115,00 |
| | | 51.06.01 | Aporte Patronal | 16.738,58 |
| | | 51.06.02 | Fondo de Reserva | 15.238,51 |
| | | 51.07.07 | Compensación Por Vacaciones N | 14.091,00 |
| | Total 51. EGRESOS EN PERSONAL | | | 252.348,03 |
| | 53. BIENES Y SERVICIOS DE CONSUMO | 53.02.03 | Almacenamiento, Embalaje y Em | 720,00 |
| | | 53.04.04 | Maquinarias Y Equipos (Instalaci | 200,00 |
| | | 53.06.01 | Consultoria, asesoria e Investigac | 20.000,00 |
| | Total 53. BIENES Y SERVICIOS DE CONSUMO | | | 20.920,00 |
| | 58. TRANSFERENCIAS CORRIENTES AL SECTOR PUBLICO | 58.04.06 | Para El Iece Por El 0.5% De Las Pl | 914,68 |
| | Total 58. TRANSFERENCIAS CORRIENTES AL SECTOR PUBLICO | | | 914,68 |
| Total OPERATIVO | | | | 274.182,71 |
| PLANIFICACION Y CONTROL DE GESTI | 51. EGRESOS EN PERSONAL | 51.01.05 | Remuneraciones Unificadas | 25.380,00 |
| | | 51.02.03 | Decimotercer Sueldo | 2.467,50 |
| | | 51.02.04 | Decimocuarto Sueldo | 450,00 |
| | | 51.05.12 | Subrogacion | 2.115,00 |

| | | | | |
|-------------------------------------------------|--------------------------------------------------------------|----------|------------------------------------|---------------------|
| PLANIFICACION Y CONTROL DE GESTI | 51. EGRESOS EN PERSONAL | | | |
| | | 51.05.13 | Encargos | 2.115,00 |
| | | 51.06.01 | Aporte Patronal | 2.709,32 |
| | | 51.06.02 | Fondo de Reserva | 2.466,51 |
| | | 51.07.07 | Compensación Por Vacaciones N | 2.115,00 |
| | Total 51. EGRESOS EN PERSONAL | | | 39.818,33 |
| | 58. TRANSFERENCIAS CORRIENTES AL SECTOR PUBLICO | 58.04.06 | Para El Iece Por El 0.5% De Las Pl | 148,05 |
| | Total 58. TRANSFERENCIAS CORRIENTES AL SECTOR PUBLICO | | | 148,05 |
| Total PLANIFICACION Y CONTROL DE GESTION | | | | 39.966,38 |
| TOTAL GENERAL | | | | 4.542.952,96 |

ELABORADO POR:



Firmado electrónicamente por:
**MARIA JOSE ARMIJOS
ARROBO**

Ing. Maria Jose Armijos Arrobo
JEFA DE PRESUPUESTO

REVISADO POR:



Firmado electrónicamente por:
**ANGELICA ALEXANDRA
CASTRO CRUZ**

Ing. Angelica Castro Cruz
DIRECTORA FINANCIERA